



Indo  
Destination  
Viajes con un punto

# JAPON ESPECTACULAR

ITINERARIO DE VIAJE

[Indodestination.com](http://Indodestination.com)



JAPREG01

# ITINERARIO

## JAPÓN ESPECTACULAR

---

Un gran viaje en grupo por los destinos más espectaculares e interesantes del país del sol naciente. Adéntrese en este completo viaje de 10 días, combinando tradiciones, cultura, paisajes únicos, pueblecitos donde la vida transcurre muy lentamente manteniendo todas sus costumbres, y vibrantes ciudades que nunca duermen.

Visitas con guía de habla hispana, y una cuidada selección de hoteles para que elija la que más se adapte a sus gustos.

### Salida desde Osaka:

#### 2022:

Diciembre: 20

#### 2023:

Enero: 10, 24

Febrero: 7, 21

Marzo: 7, 14, 21, 22, 24, 28, 29, 31

Abril: 4, 5, 7, 11, 12, 18, 25

Mayo: 2, 9, 16, 23, 30

Junio: 6, 13, 20, 27

Julio: 4, 5, 11, 12, 18, 19, 25, 26

Agosto: 1, 2, 8, 9, 15, 16, 22, 29

Septiembre: 5, 6, 12, 13, 19, 20, 26, 27

Octubre: 3, 4, 10, 11, 17, 18, 24, 25, 31

Noviembre: 7, 14, 21, 28

#### 2024:

Enero: 9, 23

Febrero: 6, 20

Marzo 5, 12, 19, 20, 22, 26, 27, 29

La lluvia es un problema solo para los que no quieren mojarse.

Proverbio japonés.

# ITINERARIO DE VIAJE

DETALLADO DÍA A DÍA



puntoamigo



## Día 1 | OSAKA

Llegada al aeropuerto internacional de Kansai.

A la salida, nuestro asistente les estará esperando para darles la bienvenida a la ciudad y a este hermoso país.

Llegada al hotel y check in de su habitación. Nuestro asistente les indicará a qué hora deben estar en recepción el día siguiente.

Alojamiento.

## Día 2 | OSAKA-NARA-KYOTO

**Desayuno** en el hotel.

Salida hacia **Nara**. Veremos el **Templo Todaiji** con su **Gran Buda**, conocido como Daibutsu. El templo también sirve como cuartel de la escuela Kegon del budismo. Aun habiendo sido reconstruido 2 veces por causa de incendios provocados por la guerra, siendo así un 33% más pequeño que el original, ostenta el record mundial siendo la construcción de madera más grande del mundo. Recorreremos también el **Parque de los Ciervos Sagrados**

**Almuerzo** en restaurante local.

Visita del santuario Shintoísta de Fushimi Inari.

Alojamiento.





### Día 3 | **KYOTO**

**Desayuno** en el hotel.

Continuamos con la visita del **Castillo de Nijo** y el **templo de Sanjusangendo**. Visitaremos el área de Arashiyama, donde pasaremos por el **punto Togetsu**. Continuamos por el enigmático **bosque de Bambo** para finalizar con la visita del **Templo de Tenryuji**, donde nos explicarán la vida del emperador Go Daigo, y su jardín zen.

Visita del famoso **Templo Kinkakuyi** (Pabellón Dorado). Fue construido originalmente en 1397 como villa de descanso del shōgun Ashikaga Yoshimitsu, así como parte de su propiedad llamada Kitayama. Su hijo transformó el edificio en un templo Zen de la secta Rinzai. El templo se quemó varias veces durante la guerra Ōnin. Forma parte del conjunto de Monumentos históricos de la antigua Kioto (ciudades de Kioto, Uji y Otsu) declarados Patrimonio de la Humanidad por la Unesco en el año 1994.

**Almuerzo** en restaurante local.

**Alojamiento.**



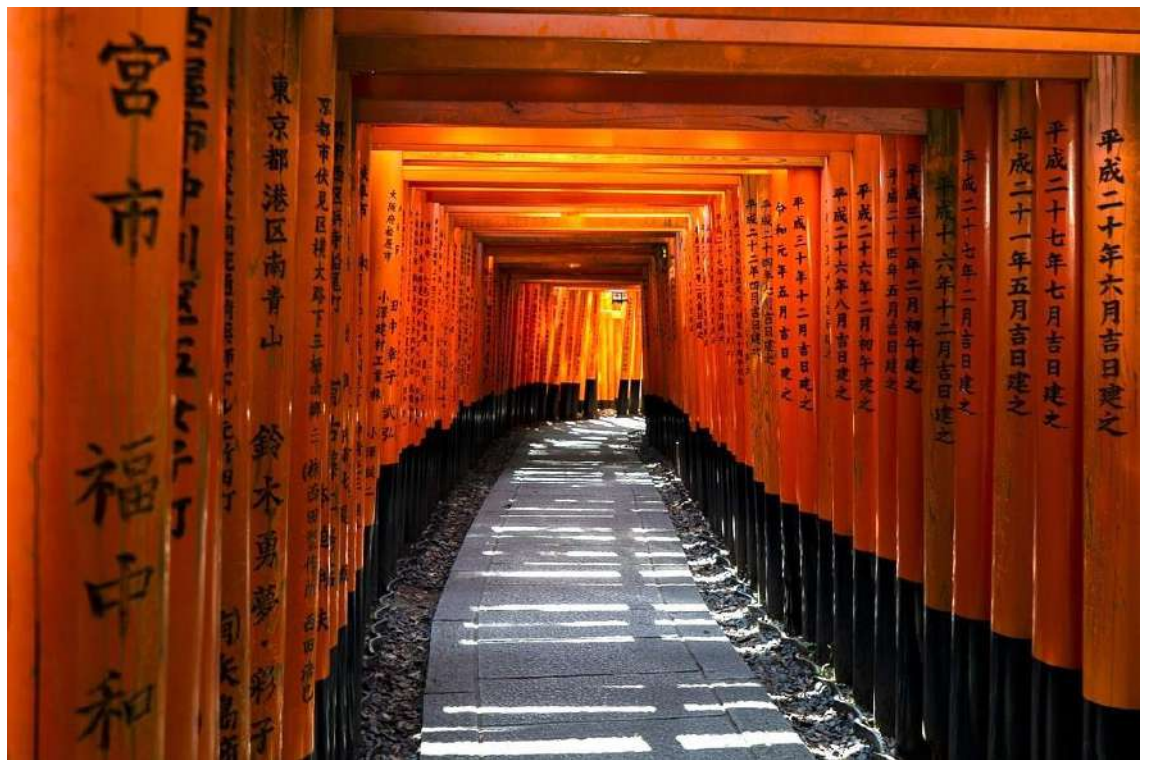

## Día 4 | **KYOTO-HIROSHIMA-KYOTO**

**Desayuno** en el hotel.

Salida en **tren bala Nozomi** con destino a Hiroshima

Llegada a Hiroshima y visita de los principales atractivos turísticos de la ciudad: el parque conmemorativo de la Paz, la cúpula de la bomba atómica.

**Almuerzo** en restaurante local.

Por la tarde, salida en ferry hacia la **isla de Miyajima** donde visitaremos el **Santuario shintoísta de Itsukushima**.

Regreso a Kyoto en tren bala Nozomi.

**Alojamiento**

## Día 5 | **KYOTO- TSUMAGO-TAKAYAMA**

**Desayuno** en el hotel.

Salida en tren bala Shinkansen con destino a Nagoya. Llegada a Nagoya y continuación en autocar hasta **Tsumago**, donde visitaremos el **Waki Honjin** (antigua hospedería de los samuráis).

**Almuerzo** en restaurante local.

Salida hacia Takayama donde visitaremos la calle de **Kami-Sannomachi**

**Cena** y alojamiento.





## **Día 6 | TAKAYAMA-SHIRAKAWAGO-NAGOYA-HAKONE**

**Desayuno** temprano en el hotel.

Salida en autocar hacia Shirakawago, Patrimonio de la Humanidad, donde visitaremos el pueblo y una de las casas tradicionales Gassho-zukuri.

**Almuerzo** en restaurante local.

Continuaremos hacia Nagoya para salir en tren bala a Odawara. Llegada a Odawara y traslado al hotel en Hakone donde tendrán la oportunidad de disfrutar del “onsen” o aguas termales, la tranquilidad de la zona y sobre todo, disfrutar de la emblemática hospitalidad japonesa.

**Cena** y alojamiento.

## **Día 7 | HAKONE- TOKYO**

**Desayuno.**

Visita del Parque Nacional de Hakone, con un minicrucero por el lago Ashi, entre la frondosa naturaleza y la mirada del Mt Fuji (Este crucero se realizará siempre que las condiciones climatológicas sean favorables. De no ser así, se realizará el mismo recorrido, pero por tierra).

Subida en teleférico para sorprendernos con la impresionante vista panorámica de Hakone

**Almuerzo** en restaurante local.

Salida hacia Tokyo.

Llegada y subida a la **Torre de Tokyo**.

**Alojamiento.**





## Día 8 | TOKYO

**Desayuno** en el hotel.

Continuamos la visita de la ciudad de Tokyo, incluyendo el **Templo de Asakusa Kannon** con su **Arcada comercial "Nakamise"**. A continuación, visitaremos el barrio Daiba.

**Almuerzo** en restaurante local.  
Regreso al hotel y alojamiento.

## Día 9 | TOKYO – NIKKO – TOKYO

**Desayuno** en el hotel.

Salida hacia **Nikko**, que se encuentra en las montañas de la prefectura de Tochigi, en la región de Kantō. La serie de santuarios y recintos sagrados que hay en Nikkō, así como los balnearios (onsen) de los alrededores, hacen de la localidad un centro religioso y turístico muy visitado. El conjunto de templos y santuarios de Nikkō, fue inscrito por la Unesco como Patrimonio de la Humanidad en 1999. Visita del **Santuario Toshogu**, construido desde 1634 hasta 1636, en los primeros tiempos del período Edo, para Tokugawa Ieyasu después de su muerte. Su nieto Iemitsu decidió edificar un mausoleo para que descansara el espíritu de su abuelo. Durante dos años, más de quince mil artesanos y carpinteros de todo el país trabajaron en la construcción del mausoleo que contendría las cenizas del **shōgun Tokugawa Ieyasu**. El mausoleo es considerado el clímax del estilo arquitectónico Gongen-zukuri, característico de los santuarios japoneses. El lugar fue designado un santuario durante la era Meiji, pero aún conserva elementos budistas, como la pagoda, el depósito de sutras y la puerta Niomon. Una avenida bordeada por 13.000 cedros (Sugi-Namiki Kaido) lleva a la entrada del recinto, al cual hay que acceder por una torii de granito.

**Almuerzo** en restaurante local.

---



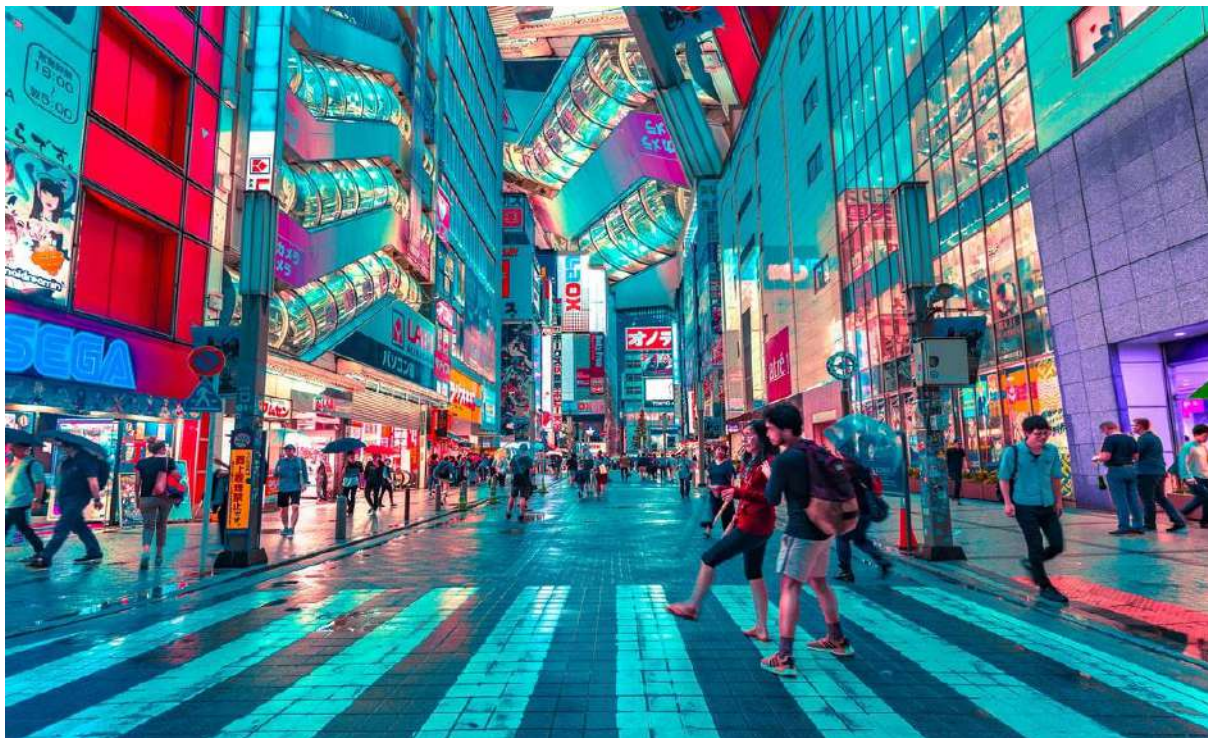

Continuamos por la carretera I Ro Ha (zigzag) para ver también el **Lago Chuzenji** y la **Cascada Kegon**.

Regreso a Tokyo.

## **Día 10 | TOKYO**

**Desayuno** en el hotel y traslado en Limo-Bus al aeropuerto Tokyo para tomar el vuelo de regreso a casa, o continuar el viaje a cualquiera de nuestros destinos en Asia.

**FIN DEL VIAJE**





# PUNTOS A TENER EN CUENTA

DETALLES DEL VIAJE



## ESTANCIA

---

### HOTELES PREVISTOS O SIMILARES EN CATEGORIA STANDARD:

OSAKA: Vishio Osaka o Hearton Hotel Nishi-Umeda

KYOTO: Keihan Kyoto Hachijyo guchi, Karasuma Miyaki Hotel Kyoto Hachijo

TAKAYAMA: Tokyu Stay, Green Hotel o Mercure

HAKONE: Yumoto Fujiya , Hakone Hotel o Sengokuhara Prince

TOKYO: Toshi Center, Monterey Akasaka o Shinagawa Prince

### HOTELES PREVISTOS O SIMILARES EN CATEGORIA SUPERIOR:

OSAKA: Rihga Royal o Imperial Hotel

KYOTO: Granvia, Nikko Princess o Kyoto Hotel Okura

TAKAYAMA: Green Hotel o Associa Resort

HAKONE: Yumoto Fujiya o Sengokuhara Prince

TOKYO: New Otani o Tokyo Dome

### HOTELES PREVISTOS O SIMILARES EN CATEGORIA LUJO:

OSAKA: Rihga Royal o Imperial Hotel

KYOTO: Granvia, Nikko Princess o Kyoto Hotel Okura

TAKAYAMA: Green Hotel o Associa Resort

HAKONE: Ryuguden o Kowakien Tenyu

TOKYO: New Otani

Nota: Cuando un mismo hotel aparezca en diferentes categorías, la diferencia entre ellas radica en el tipo de habitación ofertada.



## EL VIAJE INCLUYE

---

- 9 noches en alojamiento desayuno.
- 6 almuerzos y 2 cena.
- Visitas y excursiones con guía de habla hispana.
- Transporte entre ciudades mediante autobús o tren bala.
- Entradas a los sitios de interés durante visitas y excursiones.
- Impuestos vigentes

## EL VIAJE NO INCLUYE

---

- Vuelo hasta/desde Japón (posibilidad de incluirlo).
- Visitas no especificadas en el itinerario.
- Gastos personales, lavandería, llamadas telefónicas, tasa por fotografía, video o móvil en algunos templos o monumentos.
- Comidas no especificadas.
- Bebidas.
- Propinas.
- Visado.
- Cualquier otro requisito de entrada.
- Cualquier otro servicio no especificado en el apartado 'el viaje incluye'.

Puede combinar este viaje con otros de nuestros destinos de Asia.

\*Indo Destination agradece su confianza\*



FELIZ VIAJE

---

Indodestination.com



Indo  
Destination  
Viajes con un punto