



Indo
Destination

Viajes con un punto

DE INDIA AL AMA DABLAM

ITINERARIO DE VIAJE

Indodestination.com



RJTKTM01

ITINERARIO DE INDIA AL AMA DABLAM

Les presentamos un fascinante viaje de 21 días para aquellos viajeros aventureros que quieran conocer India y Nepal.

Este viaje tan especial les llevará por Delhi, Jaipur, Agra, Khajuraho, Varanasi y Kathmandú, y se compone de dos partes muy distintas entre sí pero igual de apasionantes.

Durante la primera parte recorrerán India visitando, entre otros, el histórico Taj Mahal, la imponente mezquita Jama Masjid, el impresionante fuerte de Amber o el hermoso templo de Swaminarayan Akshadham. Además, realizarán emocionantes actividades como pasear en rickshaw, en tuc tuc y en calesa, visitar el templo de Ganesha para realizar una ofrenda a este venerado dios hindú, asistir a la ceremonia Aarti e incluso disfrutar de una cena temática al más puro estilo maharajá con trajes típicos hindúes en el maravilloso Shiv Vilas.

En cuanto a la segunda parte del viaje, en Nepal, visitarán los monumentos más destacados de la capital y dedicarán unos días muy especiales a realizar un cautivador trekking* por los Himalaya, recorriendo bellas montañas donde disfrutar de la paz y la tranquilidad de un paisaje espectacular.

****Es necesario tener experiencia en montaña.***

ITINERARIO DE VIAJE

DETALLADO DÍA A DÍA



punto clásico

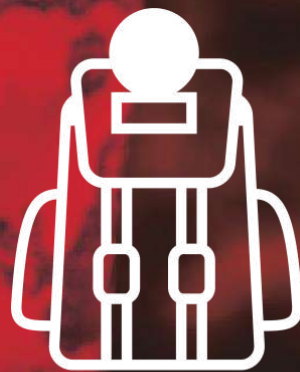

punto aventurero



DÍA 1 | DELHI

Llegada al aeropuerto internacional de Delhi y traslado hasta el hotel.

Alojamiento.

DÍA 2 | DELHI

Tras un breve descanso, visita del **templo de Swaminarayan Akshardham**, un centro único de la cultura hindú que aúna su arte, su sabiduría, su herencia y sus valores. Un monumento construido sobre 40 hectáreas de terreno, que irradian paz, belleza, felicidad y divinidad. También visitaremos en **templo de Loto**, único templo de la religión Bahaí en toda Asia.

Cena y alojamiento.

DÍA 3 | DELHI

Desayuno y visita de los lugares más emblemáticos de Delhi.

La vieja y nueva **Delhi**, la mezquita **Jama Masjid**, el exterior del Fuerte Rojo (Patrimonio de la Humanidad), la calle **Chadni Chowk**, El **Raj Ghat**, donde Gandhi fue incinerado, el **Templo Sikh Gudwara Bangla Sahib**, donde viviremos la importancia de la religión en el pueblo indio, los **edificios coloniales** del Parlamento, la **Puerta de la India**, donde podremos dar un breve paseo por sus jardines y hacernos múltiples fotos y la **Tumba de Humayun** (Patrimonio de la Humanidad) y el **fabuloso Qutub Minar** (Patrimonio de la Humanidad) de 72 metros de altura, construido en el siglo XII.



Como guinda de la visita a Delhi, no podemos dejar la ciudad, sin un **paseo en rickshaw** por el viejo Delhi, entre sus bulliciosas y estrechas calles llenas de coloridas tiendas, vendedores de dulces hechos en el momento, pitidos de bicicletas, vacas, y carros. Una experiencia que sin duda quedará en sus sentidos para siempre.

Cena y alojamiento.

DÍA 4 | DELHI – SAMODE – JAIPUR (260 km, 5 horas)

Desayuno en el hotel y salida por carretera hacia **Samode**.

Situado a 42 kilómetros de Jaipur, este **impresionante palacio del siglo XVIII** de arquitectura rajput-mogol, está muy bien conservado al transformarse en hotel en 1985. Espectacular es su **salón de los espejos (Durbar Hall)**, y admirándolo nos podemos hacer una idea de la riqueza que disfrutaban los maharajás en la época. Cuenta la leyenda que el rey de Jaipur mandó construir el palacio para librarse de un noble que quería cortejar a su reina. Así lo mantuvo alejado de ella haciéndole tan lujoso e impresionante regalo, con finos mármoles, ricos candelabros y delicadas pinturas.

Almuerzo en el Palacio.

Seguidamente un paseo por la histórica villa de Samode nos adentrará en la India más rural. Casas decoradas con ricos frescos donde la vida transcurre lentamente.

Continuación hacia la **ciudad rosa de Jaipur**.

Asistencia a la **Ceremonia Aarti** en el **Templo Birla** y visita al **Templo de Ganesha** donde realizaremos una ofrenda a este venerado dios hindú.

Cena-espectáculo en Narain Niwas Palace con danzas típicas del Rajasthan.

Alojamiento.



DÍA 5 | JAIPUR

Desayuno.

Jaipur, conocida como la “**ciudad rosa**”, construida en gran parte con piedras rojas, que con el paso del tiempo han adquirido unos tonos más pálidos. Destaca el **Hawa Mahal o Palacio de los Vientos**, un muro finamente esculpido tras el cual las mujeres de la corte podrían ver de lejos a las procesiones y acontecimientos que transcurrían por la calle.

Extraordinaria es su artesanía, sus pequeñas industrias y en los animados bazares cerca del Hawa Mahal, donde se puede comprar a precios asequibles saris y tejidos de ricos colores, pantuflas de Jodhpur de piel de camello maravillosamente bordadas o pequeñas zapatillas de seda de Jaipur, maderas lacadas y cobres esmaltados, sin olvidar que Jaipur es un destacado centro de joyería donde se engarzan y tallan piedras preciosas llegadas de todos los rincones del país.

Visita del **Fuerte Amber**. Es un palacio fortificado que fue la ciudadela de los kachawaha hasta 1727, cuando la capital se trasladó a Jaipur. Los sucesivos gobernantes siguieron acudiendo a él en las grandes ocasiones en busca de la bendición de la diosa de la familia Shila Devi.

Nos sentiremos como verdaderos maharajás subiendo a lomos de elefante por el estrecho camino adoquinado que lleva hasta la Puerta del Sol, entrada principal al fuerte y desde donde comenzamos la visita de los deslumbrantes pabellones adornados con espejos, delicadas pinturas y filigranas de mármol.

De camino a Jaipur visitaremos los **Cenotafios de Gaitor**, el lugar escogido por Sawai Jain Singh II como el nuevo emplazamiento de cremaciones después de abandonar Amber. Pilares ornamentados y esculpidos soportan los chhatris de mármol erigidos sobre las plataformas donde se incineraba a los maharajás. Destaca el cenotafio de Jai Singh II con sus 20 pilares de mármol labrados con escenas mitológicas y coronado con una cúpula de mármol blanco.



La visita continúa en **Jaipur**, en el **City Palace** y en el **Observatorio de Jantar Mantar** (Patrimonio de la Humanidad), conocido popularmente como **Jai Singh**, el mayor y mejor conservado de la India. Construido entre 1728 y 1734, parece una gigantesca composición escultórica de 16 instrumentos a la que se ha descrito como el paisaje de piedra más lógico y realista. Alguno de los instrumentos se utilizan todavía para calcular las temperaturas que se alcanzarán en verano, la fecha de llegada, la duración y la intensidad del monzón y la posibilidad de inundaciones y hambrunas, así como la hora exacta de cualquier lugar del mundo.

Paseo en tuc-tuc por la ciudad rosa. El Tuc-tuc o auto rickshaw es un triciclo motorizado habitual en muchos países asiáticos, que nos facilita el acceso por las concurridas y estrechas calles de la ciudad. Una experiencia que no olvidará.

Resto de la tarde libre para poder visitar los bazares, las tiendas de artesanía o los talleres de joyería.

En India, la astrología es un servicio muy reconocido y usado comúnmente por toda la población, indistintamente de la casta, posición social o religión.

Los hindúes creen tanto en ella que condicionan, fechas de bodas, ceremonias, nombres de los hijos y otros eventos relevantes a los caprichos de los astros.

Si lo desea, **podrá solicitar una sesión de astrología personalizada**.

Después de un breve descanso, prepárese para disfrutar de una experiencia única. Una cena **temática** al más **puro estilo** de los **maharajás**, ofrecida en una de las maravillas de Jaipur, el hotel **Shiv Vilas**, una joya arquitectónica que mezcla el estilo rajastaní y mogol. Tendrán preparados los trajes típicos hindúes, (sharees para las damas, y salwar kurta para los caballeros -cortesía de Indo Destination-), para sentirse como auténticos maharajás y maharaníes en un palacio de ensueño donde disfrutarán de todo el embrujo de la India.

Alojamiento.



DÍA 6 | JAIPUR - FATEHPUR SIKRI – AGRA (237 km, 6 horas)

Desayuno y salida temprano hacia **Agra**.

Parada en **Abhaneri** para ver el **Chand Baori** y el **Templo Harshat Mata**.

Continuación de nuestro viaje hasta llegar a **Fatehpur Sikri** (Patrimonio de la Humanidad), ciudad construida por el emperador Akbar entre 1570 y 1585 y abandonada por falta de agua.

Fue el capital mogol durante 14 años y es un bello exponente de ciudad amurallada mogol con zonas públicas y privadas bien diferenciadas e imponentes puertas. La ciudad se encuentra en un excelente estado de conservación.

Continuamos el viaje hacia Agra, antigua capital del Imperio Mogol y mundialmente conocida por el **Taj Mahal**.

Visita del **Fuerte Rojo**, situado a orillas del **río Yamuna**, construido por el emperador Akbar entre 1565 y 1573. Sus imponentes fortificaciones de arenisca roja forman una media luna a lo largo de la orilla del río y encierran un gigantesco complejo de edificios señoriales, todo rodeado por un profundo foso antaño lleno de agua del río. Shah Jahan fue encarcelado en el Fuerte Rojo y desde la torre Musamman Burj, torre octogonal de dos plantas bellamente taraceada, veía el Taj Mahal que guardaba los restos de su esposa.

Si lo desea, **podrá visitar el Ashram de la Madre Teresa de Calcuta**, lugar de acogida y atención a los más necesitados, a cargo de la congregación de monjas de la caridad.

Cena y alojamiento.



DÍA 7 | AGRA

Salida para contemplar una de las 7 maravillas del mundo con los primeros rayos del sol.

Paseo en calesa y visita del **Taj Mahal** (Patrimonio de la Humanidad), mandado construir por el emperador Shah Jahan en memoria de su esposa predilecta Muntaz Mahal, que murió en 1631. Este majestuoso mausoleo con jardín, imagen del jardín del paraíso islámico, costó casi 41 millones de rupias y 500 kilos de oro. Alrededor de 20.000 obreros trabajaron en él durante doce años hasta completarlo en 1643. Es un monumento construido al amor y a la devoción.

Regreso al hotel para **desayunar**.

Visitaremos el **taller de mármol** donde se continúa con la tradición que incrusta piedras semipreciosas en el mármol (piedra dura) idénticas a las que se encuentran en el Taj Mahal. También visitaremos la **Tumba de Itmad ud Daula**, llamada **el pequeño Taj**, la cual está considerada como el edificio mogol más innovador del siglo XVII.

Cena y alojamiento.

DÍA 8 | AGRA – ORCHHA – KHAJURAHO

Desayuno y traslado hasta la estación de tren. Tomaremos el tren Agra-Jhansi y continuaremos hasta **Orchha**.

Orchha ocupa un espectacular emplazamiento en una isla rocosa a la que le rodea una curva del **río Betwa**. Fundada en 1531, fue capital de los reyes Bundela hasta 1738, cuando la abandonaron y se trasladaron a Tikamgarh. **Tres bellos palacios** forman un todo simétrico: **Ram Raja, Lakshmi Narayan y Chaturbhuj**. Este último, singular fusión de fortaleza y templo, está consagrado a Visnú y alberga enormes salones arqueados para los cantos de los fieles.



A lo largo del **Kanchana Ghat** están los 14 bellísimos cenotafios de los gobernantes de Orchha que, junto con los numerosos pilares sati expuestos en el museo de Jahangiri Mahal, son un legado del pasado feudal de Orchha, cuando las reinas practicaban el sati (se dejaban incinerar en las piras funerarias junto a sus esposos).

Continuación por carretera hasta llegar a **Khajuraho**.

Cena y alojamiento .

DÍA 9 | KHAJURAHU – VARANASI

Desayuno y visita de la ciudad. Entre los 25 templos o nágaras con motivos muy diversos, destaca el **Templo de Kandariya Mahadev**, dedicado al dios Shiva y el único donde todavía es adorado en nuestros días y en donde tienen lugar diariamente los rituales y asambleas de plegarias.

Situado en las fértiles llanuras del Madhya Pradesh, en la provincia de Bundelkhand, alejado de las grandes ciudades, **Khajuraho** sigue siendo hoy un enigma para los historiadores del arte.

El magnífico **grupo de templos de Khajuraho**, declarado Patrimonio de la Humanidad por la Unesco, lo construyó entre los siglos IX y X la dinastía Chandela, que dominaba entonces el centro de la India. El más impresionante de todos es **Kandariya Mahadev** que destaca por sus majestuosas dimensiones y su compleja y armoniosa composición y exquisita ornamentación escultórica. Más de 800 esculturas están esculpidas en su estructura; entre ellas figuran dioses, guerreros, sensuales doncellas, bailarines y músicos.

Estos templos constituyeron, en lo que debió ser la época medieval, una ciudad catedral, generando una abundancia de esculturas de explícito carácter erótico.



Cada muro de las fachadas, cada ventana, cada columna y hasta incluso el techo comporta esculturas de personajes de origen mitológico o histórico y, mientras muchas esculturas representan a mujeres de senos generosos y de talle fino en juegos inocentes, otras representan el amor carnal.

Traslado al aeropuerto para salir en vuelo con destino a **Varanasi**.

Llegada a Varanasi, la **ciudad de Shiva a orillas del Ganges**. Es una de las siete ciudades sagradas del hinduismo. Llamada también **Benarés** o Kashi, Varanasi es la ciudad habitada más antigua de la India, data del siglo VII a.C., y una de las más antiguas del mundo. Es la ciudad de Shiva, el más importante de los 12 lugares en los que el dios se enterró y luego se proyectó hacia el cielo en un estremecedor pilar de luz. El movimiento devoto hindú comenzó aquí y esta devoción se respira por todos los rincones, por el laberinto de calles, por las oraciones, los baños y los rituales junto al río sagrado. Es difícil de explicar, hay que vivirlo. Los cerca de 90 ghats que bordean el río y ocupan más de 6 kilómetros, vibran con el interminable ciclo de las prácticas religiosas hinduistas y definen la vida y la identidad de Varanasi.

Cena y alojamiento.

DÍA 10 | VARANASI

Muy temprano, realizaremos un **recorrido en barca por el Ganges**, río sagrado de la India, donde contemplaremos a los fieles purificándose y realizando sus ofrendas.

Desayuno y visita de Varanasi, comenzando por el **Templo Bharat Mata**, el **Templo Durga** y el **Templo Tulsi Manas**, la **mezquita del emperador Mughay** y finalizando con un recorrido por el laberinto de calles que nos llevan hasta los ghats.



Por la tarde, asistiremos a la **Ceremonia Aarti** en un ghat en la ribera del río Ganges.

Cena y alojamiento.

DÍA 11 | VARANASI – KATHMANDU

Desayuno.

Tiempo libre hasta la hora del traslado al aeropuerto, durante el que opcionalmente podrá participar en una sesión de yoga.

Salida en vuelo con destino a **Kathmandu**. Llegada al aeropuerto y traslado hasta el hotel.

Alojamiento.

DÍA 12 | KATHMANDU – Visitas

Desayuno.

Nepal es un país sin salida al mar de Asia meridional. Geográficamente se encuentra ubicado **en el Himalaya**, rodeado por el norte por la República Popular China y en el sur por la India. Se encuentra separado de Bután por el estado indio de Sikkim, por el llamado Corredor de Siliguri. Es un país de naturaleza montañosa en cuyo territorio se encuentran, total o parcialmente, algunas de las cumbres más altas de la Tierra, destacando el monte Everest (8 848 m), así como otros siete de los llamados ocho miles.



Nepal es considerado un estado multicultural, multilingüe y secular. Pese a ser un pequeño estado, comparado con sus enormes vecinos, el país cuenta con una amplia y diversa variedad de territorios que se extienden desde las planicies selváticas húmedas del Terai, hasta las más altas y gélidas cumbres de la tierra. El pueblo nepalí es principalmente hinduista, pese a contar con una antigua y profunda tradición budista, centrada en la localidad de Lumbini, lugar de nacimiento del Siddharta Gautama. Buena parte de la población se concentra en el valle y la ciudad de Katmandú, capital del Estado. El idioma oficial es el nepalí, la moneda oficial es la rupia nepalesa y la bandera tiene la peculiaridad de ser la única de un país que no tiene forma de cuadrilátero.

Día completo dedicado a visitar los monumentos más destacados de la capital nepalí. El **Palacio de la Kumari**, la **Stupa de Swoyambhunath** y el **conjunto palaciego de Patan**.

Cena y alojamiento.

DÍA 13 | KATHMANDU – Visitas

Desayuno en el hotel y, si las condiciones meteorológicas lo permiten, se podrá realizar **facultativamente** un **recorrido aéreo sobre el Everest**.

Salida hacia el **valle de Kathmandú**, con sus colinas verdes y exuberante vegetación. Visita de la **ciudad medieval de Bhaktapur** y el **Gran Templo de Pashupatinath**, lugar sagrado hindú, finalizando la visita en la colosal **Stupa de Boudhanath**.

Cena y alojamiento.



DÍA 14 | Vuelo: Katmandú – Lukla – Phakding: 07:00 – 07:30

Pensión completa .

Por la mañana, nos trasladaremos al aeropuerto de Katmandú para realizar un **vuelo en avioneta** de unos 40 minutos que nos llevará a **Lukla (2.840 m)**, bonito **pueblo Sherpa** y puerta de entrada a la región del Everest. Las vistas de la cordillera del Himalaya durante el vuelo son impresionantes. El aterrizaje en la empinada pista entre montañas del aeropuerto de Lukla es una experiencia única. En Lukla tomaremos un té, conoceremos a nuestros porteadores y comenzaremos nuestro **trekking hasta Phakding**.

Alojamiento. (3 horas)

DÍA 15 | Phakding – Namche Bazar (3.440 m) (5:30 horas)

Pensión completa.

Por la mañana temprano iniciaremos el trekking. A sólo unas horas de **trekking desde Phakding** encontraremos la entrada del **Parque Nacional de Sagarmatha** donde nos registraremos mostrando nuestro permiso del trekking. Después comenzaremos una continua **subida hasta Namche Bazaar**, capital y centro comercial del **valle del Khumbu** y puerta de entrada a la región del Everest. Pernoctaremos en Namche Bazaar, lo cual nos ayudará a una favorable aclimatación.

DÍA 16 | Namche Bazaar (3.440 m)

Pensión completa.

Día de descanso y aclimatación en **Namche Bazar**. Podremos pasear por los alrededores y nos iremos habituando paulatinamente a la altura y los síntomas que eventualmente pueden haber aparecido.

Alojamiento.



DÍA 17 | Namche Bazar – Thyangboche (3.867 m) (5:30 horas)

Pensión completa.

Iniciaremos temprano nuestro trekking. Dejaremos atrás las **empinadas calles de Namche** para continuar sólo rodeados de montañas, ríos y aire puro. A la media hora de camino gozaremos de las primeras vistas del **Ama Dablam, una de las montañas más bellas del mundo**. Continuaremos nuestra ruta hasta alcanzar el famoso **asentamiento budista de Thyangboche**. El monasterio se edificó en la cima de un risco, rodeado por pinos, rododendros, azaleas y muchas flores, bajo las sombras de algunas de las montañas más imponentes del mundo: Thamserku, Ama Dablam, Nupse, Lhotse y Everest. Nos encontraremos en un lugar mágico y bellissimo que invita a la paz y a la meditación.

Alojamiento.

DÍA 18 | Trek: Thyangboche – Pangboche: (3,985 Mt) 4 hrs

Pensión completa.

Después de desayuno, comenzamos nuestra caminata corto al pueblo de Pangboche, el sendero desciende hasta Debucho y cruzamos otro puente colgante sobre el río Imja Khola y subimos al pueblo de Pangboche.

Alojamiento en el Lodge.

DÍA 19 | Trek de Pangboche al Namche Bazar: 5 hrs

Pensión completa.

Desayuno, comenzamos nuestro viaje de **regreso a Namche**, con vista de **Lhotse, Everest**.

Alojamiento en el Lodge.



DÍA 20 | Trek: Namche a Lukla 07.06 hrs (2.886 m.) 6 hrs

Pensión completa.

El último día de su viaje lleva de Khumjung a Lukla a través de Monjo. La caminata es agradable, excepto por unas subidas cuesta cortas y luego hasta el **río Bote Koshi**. El último camino cuesta arriba de 45 minutos le llevará a Lukla en el final de nuestro trekking. Pasaremos la noche durmiendo en el valle.

Alojamiento en Lukla.

DÍA 21 | Vuelo: Lukla – Katmandú: 07:30 – 08:00

Hoy nos despediremos del **valle de Khumbu**. Con el vuelo temprano por la mañana regreso a **Katmandú**.

Llegada, traslado al hotel y día libre hasta la hora de salida.

FIN DEL VIAJE



PUNTOS ATENERENCIA

DETALLES DEL VIAJE



ESTANCIA

HOTELES PREVISTOS O SIMILARES

- **Delhi:** Hotel Crowne Plaza Mayur
- **Jaipur:** Hotel Shiv Vilas
- **Agra:** Hotel Radisson Blu
- **Khajuraho:** Hotel Radisson
- **Varanasi:** Radisson Varanasi
- **Kathmandú:** Hotel Soaltee Crowne Plaza
- **Durante el trekking:** Lodges/ Guests houses

Consulte **aquí** información de interés para su viaje a India.

Consulte **aquí** información de interés para su viaje a Nepal.

Si desea continuar su viaje consulte los diferentes destinos con los que combinarlo.

Indo Destination agradece su confianza



EL VIAJE INCLUYE

- Vuelo Khajuraho-Varanasi-Kathmandú.
- Seguro básico de viaje.

En India:

- 10 noches en los hoteles indicados o similares.
- Comidas detalladas en el itinerario.
- Asistencia en aeropuertos y estaciones.
- Transporte en coche privado con aire acondicionado tipo Toyota Innova.
- Billete de tren Agra-Jhansi en clase ejecutiva con aire acondicionado.
- Guía en español durante todo el circuito por Delhi, Jaipur y Agra.
- Guías locales de habla hispana en Orcha, Khajurajo y Benarés.
- Visitas con entradas a monumentos especificados en el itinerario.

En Nepal:

- 4 noches de hotel en Katmandhu.
- Cenas indicadas en el itinerario.
- 7 noches de alojamiento durante el trekking in lodges/guests house en pensión completa.
- Traslados aeropuerto-hotel-aeropuerto.
- Guías locales de habla española durante las siguientes visitas en servicio privado:
 - Visita día completo en Katmandú: Kumari, la Stupa de Swayambunath y Patan
 - Visita medio día a Bhaktapur, Pashupatinath y Stupa de Boudnath.
- Entradas a los monumentos indicados.
- Trekking.
- Permisos para el trekking.
- 1 porteador de habla inglesa por cada dos personas.
- Vuelos internos en Nepal.

EL VIAJE NO INCLUYE

- Vuelos transcontinentales (posibilidad de incluirlos).
- Gastos personales, lavandería, llamadas telefónicas, etc.
- Bebidas.
- Tasa de admisión de cámaras fotográficas, video o teléfonos móviles.
- Visados o cualquier otro requisito de entrada.
- Propinas.
- Seguro de viaje ampliado.
- Cualquier otro servicio no especificado en el apartado “el precio incluye”.



FELIZ VIAJE

Indodestination.com



Indo
Destination
Viajes con un punto